

## ALLGEMEINE HINWEISE

### WISSENSCHAFTLICHE LEITUNG & TEAM

Neonatologie am Perinatalzentrum München-Großhadern,  
Dr. von Haunersches Kinderspital, Klinikum der Universität München  
Direktor: Prof. Dr. C. Klein

Prof. Dr. Andreas W. Flemmer, Leiter Neonatologie  
Dr. Kai Förster  
Priv.-Doz. Dr. Susanne Herber-Jonat  
Dr. Mathias Klemme

Klinik und Poliklinik für Frauenheilkunde und Geburtshilfe –  
Campus Großhadern, Klinikum der Universität München  
Direktor: Prof. Dr. S. Mahner

Prof. Dr. Uwe Hasbargen, Leiter Geburtshilfe  
Dr. Maria Delius, MPH  
Dr. Charlotte Deppe  
Dr. Christoph Hübener

### INFORMATION & ANMELDUNG

COCS GmbH - Congress Organisation C. Schäfer  
Rosenheimer Str. 145c · 81671 München  
E-Mail: [eva.stricker@coocs.de](mailto:eva.stricker@coocs.de)

Bitte melden Sie sich unter [www.coocs.de](http://www.coocs.de) online an:

Arzt/Ärztin	EUR 110,-
Hebamme/Pflegepersonal	EUR 55,-
Workshops	je EUR 45,-

### UNTERSTÜTZUNG

Wir danken unserem Elternverein  
„Frühstart ins Leben e.V.“  
für die freundliche Unterstützung.



### AUSSTELLER & SPONSOREN

AbbVie Deutschland GmbH & Co. KG, Wiesbaden  
BRENNER MEDICAL GmbH, Putzbrunn  
Chiesi GmbH, Hamburg  
FERRING ARZNEIMITTEL GmbH, Kiel  
HiPP GmbH & Co. Vertrieb KG, Pfaffenhofen/Ilm  
Lyomark Pharma GmbH, Oberhaching  
MedCare Visions® GmbH, München  
Medela Medizintechnik GmbH & Co. Handels KG, Dietersheim  
Milupa Nutricia GmbH, Bad Homburg  
Nestlé Nutrition GmbH, Frankfurt a.M.  
Nova Biomedical GmbH, Rödermark  
Samsung – Health Medical Equipment, Schalbach/Ts.  
Fritz Stephan GmbH Medizintechnik, Gackebach  
TeMeBa – Technischer Medizin-Service, Kolbermoor  
Xenios AG, Heilbronn



## PERINATALSYMPOSIUM 2017

### KONTROVERSE IN DER PERINATOLOGIE

5. - 7. Oktober 2017

Klinikum Großhadern  
Hörsaaltrakt

Stand bei Drucklegung.

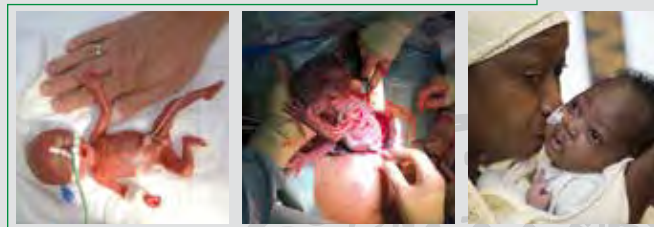

## EINLADUNG

KUM\_AH\_17\_006

unter der  
Schirmherrschaft  
der DGGG



Sehr geehrte Damen und Herren,  
liebe Kolleginnen und Kollegen,

täglich stehen wir Geburtshelfer und Neonatologen vor medizinischen und ethischen Fragen.

So ist die Diskussion über den besten Geburtsmodus und Geburtszeitpunkt ebenso offen wie die Frage nach der Indikation des antenatalen Einsatzes von Steroiden bei moderater Frühgeburt. Die nationalen und internationalen Migrationsbewegungen in die Ballungszentren stellen uns vor ganz neue Herausforderungen.

In den vergangenen Jahren haben neue Erkenntnisse aus der Physiologie unser klinisches Verhalten in der Unterstützung Früh- und Neugeborener nach der Geburt auf dem Weg der perinatalen Transition grundlegend verändert und so das Outcome dieser Kinder weiter verbessert.

Klinische und ethische Implikationen im Angesicht der perinatalen Grenzfälle und einer Palliativbetreuung schwer kranker Neugeborener stehen im Mittelpunkt des zweiten Symposiumtages.

Wir konnten international und national renommierte Referenten für das Symposium gewinnen und freuen uns darauf, in moderierten Gesprächsrunden mit Ihnen zu diskutieren.

Unser Symposium wendet sich an Frauenärzte, Hebammen, Kinderärzte, Pflegekräfte, Physiotherapeuten, Seelsorger und Mitarbeiter der psychosozialen Teams.

Wir laden Sie herzlich zu unserem 5. Perinatal Symposium im Oktober 2017 nach München ein. Kurz nach dem Oktoberfest wollen wir neue, spannende, aber auch schwierige Themen der Perinatalogie mit Ihnen diskutieren.

Wir freuen uns auf Sie alle!

Ihr

A.W. Flemmer

U. Hasbargen

C. Klein

S. Mahner



## THEMENSCHWERPUNKT

KONTROVERSEN IN DER PERINATOLOGIE,  
6. - 7. Oktober 2017,  
Freitag 9.00 - 18.00 und Samstag 9.00 - 13.00

### Geburtsplanung / Geburtsoptimierung?

- Warum, wie und wann?

### Migration und Perinatalogie:

- Das hätten wir nie erwartet!

### Perinatale Transition / Abgenabelt!

- Was ist physiologisch?

### Wachstum und Ernährung:

- Fetal programming: prä- und postnatale Aspekte

### Neue Möglichkeiten – neue Grenzfälle:

- Social Freezing – Eizellspende – PID

### Palliativmedizin:

- Wege in der Perinatalogie?

WORKSHOPS,  
5. Oktober 2017, Donnerstag, nachmittags

### Ernährung Frühgeborener:

- Wie rechne ich TPN und PN?

### Respiratorisches Versagen beim Neugeborenen:

- von CPAP bis ECMO

### Perinatale Notfälle:

- Training im Simulationskreibsaal

### Pflege:

- Muttermilchernährung und Stillen

### Ultraschall:

- Neonataler Schädel – Refresherkurs
- Pränataler Doppler

Weitere Informationen unter [www.cocs.de](http://www.cocs.de)